



LA GAZETTE DU PERISCOLAIRE



THEMATIQUE DE L'ANNEE : L'ESPACE

Cette année, l'équipe d'animation embarque les enfants du périscolaire pour un grand voyage intergalactique !

A travers des grands jeux, des activités manuelles, des activités scientifiques, ils pourront partir à la découverte voire même à la conquête de l'espace, et de l'univers qui nous entoure.

Pour bien commencer cette première période de l'année, un travail autour des règles de vie va être effectué avec les enfants. La rentrée est également le moment de l'élection des enfants référents, qui seront les représentants de notre école.

En plus des activités autour de la thématique principale, les enfants pourront participer à diverses activités sportives, mais aussi à un atelier de débat philosophique.

BON VOYAGE !!!

L'équipe périscolaire

NUMÉROS UTILES

De 8h30 à 12h et de 13h30 à 17h du lundi au jeudi, et de 8h30 à 12h le vendredi :

- Restauration scolaire : 04 76 60 76 26
- Service périscolaire : 04 56 58 69 15

Coordonnateur périscolaire :

Anna Rousseau, de 9h à 18h du lundi au vendredi.

06 31 09 74 44

mail : anna.rousseau@eybens.fr



FONCTIONNEMENT DES ACCUEILS EN MATERNELLE

Accueil du matin : 7h35 - 8h20

L'accueil se fait dans les locaux de l'école maternelle de manière échelonnée. Il est assuré par deux animateurs. Les enfants sont accueillis à partir de 7h35, pour un départ en classe à 8h15.

Les animateurs proposent aux enfants des activités calmes pour un accueil en douceur.

La pause méridienne : 11h35 - 13h25

La restauration de l'école du Bourg fonctionne en deux services.

Le premier service est celui des petites sections, encadré par deux ATSEM. Les enfants partent directement manger après la classe. Le temps de repas dure une heure. Ils reviennent ensuite à l'école et profitent d'un temps libre, avant de partir à la sieste.

Le deuxième service est celui des moyennes et grandes sections, encadré par une ATSEM et deux animateurs. Les enfants bénéficient d'un temps libre avant le repas, puis ils se rendent à la salle de restauration pour midi. Le temps de repas dure une heure. Une fois le repas terminé, les enfants reviennent à l'école et profitent d'un temps libre, avant que les moyennes sections partent à la sieste. Les grands restent dans la cour avant de se diriger vers les salles de classe à 13h15.

ATTENTION : Seul les enfants présents à l'école le matin peuvent manger au restaurant scolaire.

L'accueil du soir : 16h30 - 18h

De 16h30 à 17h, les enfants prennent le goûter. Pour le bon déroulement de ce temps, il n'est pas possible de récupérer les enfants avant 17h.

A partir de 17h, l'accueil est ouvert pour les parents, et ce jusqu'à 18h.

Une activité par soir est proposée aux enfants, ainsi qu'un temps libre pour ceux qui ne souhaitent pas participer à l'activité.

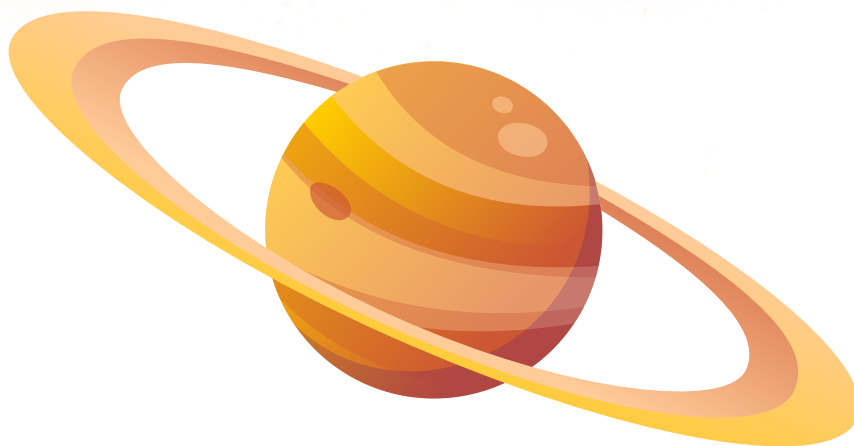

FONCTIONNEMENT DES ACCUEILS EN ELEMENTAIRE

Accueil du matin : 7h35 - 8h20

L'accueil se fait dans les locaux de l'école élémentaire de manière échelonnée. Il est assuré par deux animateurs. Les enfants sont accueillis à partir de 7h35, pour un départ en classe à 8h20.

Les animateurs proposent aux enfants des activités calmes pour un accueil en douceur.

La pause méridienne : 11h45 - 13h35

La restauration de l'école du Bourg fonctionne en deux services.

Le premier service commence directement après la sortie des classes, et termine aux alentours de 12h35. Le temps du repas est de 45 minutes. Une fois le repas terminé, les enfants se voient proposer différentes activités ainsi qu'un temps libre, pour ceux qui ne souhaitent pas participer aux activités.

Le deuxième service commence par un temps d'activité, et termine par le repas. Le temps de repas est aussi de 45 minutes.

A 13h20, le deuxième service et les activités ont pris fin. Les enfants sont en temps libre en attendant la sortie des maitresses, à 13h35.

ATTENTION : Seul les enfants présents à l'école le matin peuvent manger au restaurant scolaire.

L'accueil du soir : 16h30 - 17h15 OU 16h30 - 18h

16h30-17h15 : Après la sortie des classes, les enfants prennent leur goûter. Les animateurs proposent des petites activités : matériel sportif, jeux de sociétés, perles... Les parents peuvent venir récupérer leurs enfants de l'ouverture à la fermeture du portail : de 17h10 à 17h15.

16h30-18h : Après la sortie des classes, les enfants prennent leur goûter. Les animateurs proposent des petites activités : matériel sportif, jeux de sociétés, perles, jusqu'à 17h. Les activités du soir débutent à 17h, jusqu'à 18h. Deux activités sont proposées par soir, ainsi qu'un temps libre. Les parents peuvent venir récupérer leurs enfants à partir de 17h55.

RAPPEL : pour le bon déroulement des différents temps d'accueil, il n'est pas possible de récupérer les enfants en dehors de ces horaires d'ouvertures.

Si un parent est en retard à 17h15, l'enfant reste au périscolaire jusqu'à 18h.

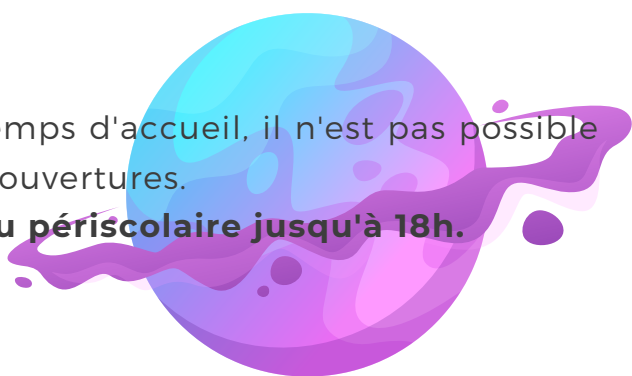

TROMBINOSCOPE DE L'ÉQUIPE PERISCOLAIRE MATERNELLE



Nedjma

Animatrice matin,
midi et soir



Lucie

Animatrice matin
et soir



Mélissa

Animatrice midi
et soir



Nadia

ATSEM



Marie Pierre

ATSEM



Krystel

ATSEM



Adeline

ATSEM



Anna

Coordonnatrice de
l'équipe d'animation

TROMBINOSCOPE DE L'ÉQUIPE PERISCOLAIRE ÉLÉMENTAIRE



Melvin
Animateur midi
et soir



Flavia
Animatrice midi
et soir



Kevin
Animateur matin,
midi et soir



Lucie
Animatrice midi



Sonia
Animatrice matin,
midi et soir



Andrey
Animateur midi



Chérifa
Animatrice midi
mardi et jeudi



Jessica
Animatrice midi
et soir



Anna
Coordonnatrice de
l'équipe d'animation

PLANNING D'ACTIVITES DE SEPTEMBRE AUX VACANCES D'AUTOMNE

PLANNING PAUSE-MERIDIENNE ELEMENTAIRE

Lundi	Mardi	Jeudi	Vendredi
Débat philosophique	Les p'tits reporters	Autour de l'écologie	Foot
Multisport	Grands jeux	Ultimate	Danse interstellaire
	Initiation danse*	Initiation danse*	
Temps libre	Temps libre	Temps libre	Temps libre

Les p'tits reporters : création du journal du périscolaire avec les CE2/CM1/CM2

Ultimate : sport collectif utilisant un disque ou frisbee opposant 2 équipes

Initiation danse : remplace les commissions enfants référents qui débiteront au retour des vacances d'automne.

Temps libre : jeux libres, jeux de société, jeux de raquettes...

PLANNING ELEMENTAIRE ACCUEIL DU SOIR

Lundi	Mardi	Jeudi	Vendredi
Création du système solaire	Musique et danse au CRC	Le comptoir des jeux	En avant la musique
	Jeux sportifs		
Temps libre	Temps libre	Temps libre	Temps libre

Musique et danse au CRC : déplacement à l'Odysée des CM1/CM2 pour une activité découverte des instruments de musique. Cette activité se déroule en deux parties : un temps découverte des instruments tels que la clarinette, l'alto, la guitare... en petits groupes, et un temps d'expression corporelle collectif.

Le comptoir des jeux : proposition de petites activités autour de l'origami, des scoubidou, du loup-garou, du petit bac...

En avant la musique : activité à base de jeux musicaux.

PLANNING D'ACTIVITÉS DE LA MATERNELLE. DE SEPTEMBRE AUX VACANCES D'AUTOMNE

PLANNING ACCUEIL DU SOIR MATERNELLE

Lundi	Mardi	Jeudi	Vendredi
Le parcours de l'astronaute	Autour du jardin	C'est bientôt l'automne	A la découverte du yoga
Temps libre	Temps libre	Temps libre	Temps libre

Le parcours de l'astronaute : parcours de motricité

C'est bientôt l'automne : activité manuelle

Temps libre : proposition de jeux de sociétés, petits jeux collectifs, jeux libres, jeux de construction...